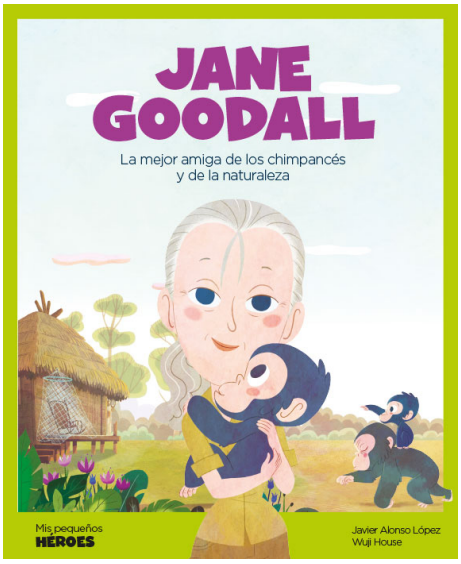


# Jane Goodall

Autor: Javier, Alonso López

**Mis pequeños héroes**

Shackleton
ISBN: 978-84-17822-11-8 / Tapa dura / 32pp | 195 x 240 cm
Precio: $ 13.300,00

Cuando era pequeña, a Jane Goodall le regalaron un chimpancé de peluche, y le cambió la vida. Desde entonces, su curiosidad por los primates no hizo más que crecer. Tras años fantaseando con Tarzán de la jungla, le surgió la oportunidad que esperaba: viajar al corazón de África para poder estudiarlos. Lo que debía ser un viaje de unos meses se convirtió en su destino para toda la vida. Con sus investigaciones nos demostró que los chimpancés se parecen a nosotros mucho más de lo que creíamos. Pero sobre todo nos enseñó a conocerlos, amarlos y protegerlos.

Cuando era pequeña, a Jane Goodall le regalaron un chimpancé de peluche, y le cambió la vida. Desde entonces, su curiosidad por los primates no hizo más que crecer. Tras años fantaseando con Tarzán de la jungla, le surgió la oportunidad que esperaba: viajar al corazón de África para poder estudiarlos. Lo que debía ser un viaje de unos meses se convirtió en su destino para toda la vida. Con sus investigaciones nos demostró que los chimpancés se parecen a nosotros mucho más de lo que creíamos. Pero sobre todo nos enseñó a conocerlos, amarlos y protegerlos.

**Javier, Alonso López**
(Madrid, 1967) es licenciado en Filología Semítica, DEA en Historia Antigua, y Máster en Lenguas y Culturas del Oriente Próximo Antiguo, todo por la Universidad Complutense. Su carrera profesional se desarrolla en varios ámbitos diferentes. Escritor, traductor, conferenciante, guía de viajes arqueológicos y profesor de Español para Extranjeros en el IE Business School y en la IE University. Es autor de varios libros, artículos y cuentos sobre temas relacionados especialmente con la Historia Antigua y la Arqueología, o la Historia en general. Colaborador habitual de varios programas de radio y televisión que traten temas de historia o religión, sobre todo SER Historia, de la Cadena Ser.