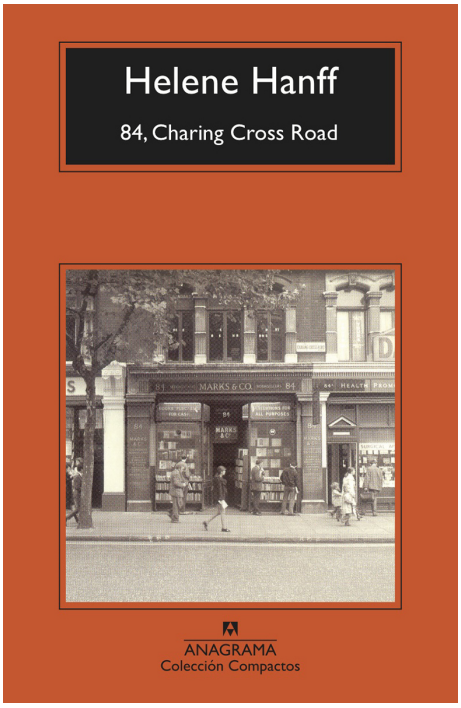

Helene, Hanff

(Filadelfia, 1918-Nueva York, 1997), de formación autodidacta, inició su carrera literaria escribiendo obras de teatro y, más adelante, guiones para la televisión, libros infantiles, ensayos históricos y políticos y colaboraciones en el New Yorker y Harper's. La fama le llegó después de publicar 84, Charing Cross Road, que inspiró una película protagonizada por Anne Bancroft y Anthony Hopkins

84, Charing Cross Road

Autor: Helene, Hanff

722, Compactos

Anagrama
ISBN: 978-84-339-6016-0 / Rústica / 128pp | 130 x 200 cm
Precio: $ 12.200,00

En octubre de 1949, Helene Hanff, una joven escritora desconocida, envía una carta desde Nueva York a Marks & Co., la librería situada en el 84 de Charing Cross Road, en Londres. Apasionada, maniática, extravagante y muchas veces sin un duro, la señorita Hanff le reclama al librero Frank Doel volúmenes poco menos que inencontrables que apaciguarán su insaciable sed de descubrimientos. Veinte años más tarde, continúan escribiéndose, y la familiaridad se ha convertido en una intimidad casi amorosa. Esta correspondencia excéntrica y llena de encanto es una pequeña joya que evoca, con infinita delicadeza, el lugar que ocupan en nuestra vida los libros... y las librerías. 84, Charing Cross Road pasó casi inadvertido en el momento de su publicación, pero desde la década de los setenta se ha convertido en un verdadero libro de culto a ambos lados del Atlántico.

En octubre de 1949, Helene Hanff, una joven escritora desconocida, envía una carta desde Nueva York a Marks & Co., la librería situada en el 84 de Charing Cross Road, en Londres. Apasionada, maniática, extravagante y muchas veces sin un duro, la señorita Hanff le reclama al librero Frank Doel volúmenes poco menos que inencontrables que apaciguarán su insaciable sed de descubrimientos. Veinte años más tarde, continúan escribiéndose, y la familiaridad se ha convertido en una intimidad casi amorosa. Esta correspondencia excéntrica y llena de encanto es una pequeña joya que evoca, con infinita delicadeza, el lugar que ocupan en nuestra vida los libros... y las librerías. 84, Charing Cross Road pasó casi inadvertido en el momento de su publicación, pero desde la década de los setenta se ha convertido en un verdadero libro de culto a ambos lados del Atlántico.