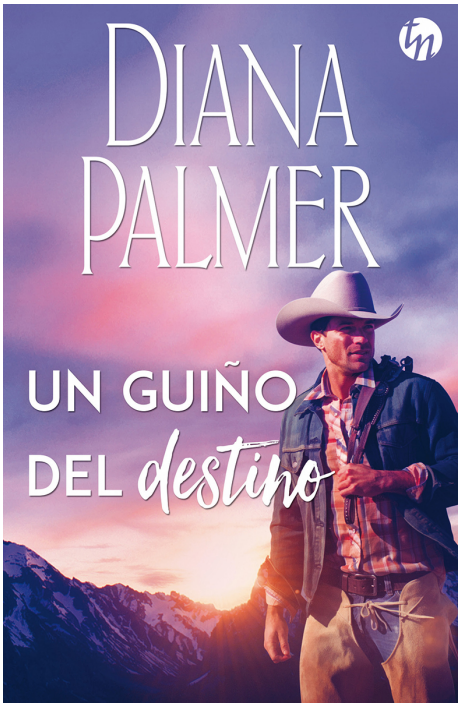

Diana, Palmer
Diana Palmer es el seudónimo de Susan Kyle (de soltera Susan Spaeth). Estudió Periodismo y tiene más de 16 años de experiencia en publicaciones tanto diarias como semanales. En 1979 comenzó a publicar novelas románticas y ahora trabaja para tres editoriales de Nueva York: MIRA, Silhouette Books (historias contemporáneas) y Fawcett Books (narraciones históricas). En 1995, Susan se graduó summa cum laude en Historia por la universidad de Piedmont, también ha cursado estudios de Arqueología y Español. Diana Palmer ha escrito más de 95 libros que han sido traducidos y publicados por todo el mundo. Entre los galardones que ha recibido destacan siete premios Waldenbooks, cuatro premios B. Dalton, dos Bookrak, todos ellos por sus ventas nacionales, un Lifetime Achievement Award de la revista Romantic Times Magazine, varios premios Affaire de Coeur y dos premios RWA.

Un guiño del destino

Autor: Diana, Palmer

Harlequin Ibérica, S.A.
ISBN: 978-84-9170-569-7 / Rústica / 288pp | 140 x 215 cm
Precio: $ 22.800,00

Wolf Patterson y Sara Brandon eran archienemigos desde hacía siglos, pero un giro perverso del destino hizo coincidir al alto ranchero de ojos azules con la belleza morena en los cercanos ranchos de Texas y Wyoming. Al principio saltaron las chispas, pero, a pesar de los infundados prejuicios de Wolf sobre la ofendida Sara, así como de la indignación con que esta reaccionaba a las variadas injusticias de las que él la hacía víctima, una especie de tregua se abrió paso entre ellos. De repente Sara descubrió el rostro de Wolf: un rostro que, si bien no era convencionalmente guapo, la atraía como el de ningún otro hombre. Mientras que Wolf descubrió a su vez el alma vulnerable que Sara ocultaba al resto del mundo. Eran dos apasionados con talento para discutir entre sí. ¿Sería el amor la chispa que necesitaban para crear lo que ambos más deseaban en el mundo: una familia?

Wolf Patterson y Sara Brandon eran archienemigos desde hacía siglos, pero un giro perverso del destino hizo coincidir al alto ranchero de ojos azules con la belleza morena en los cercanos ranchos de Texas y Wyoming.