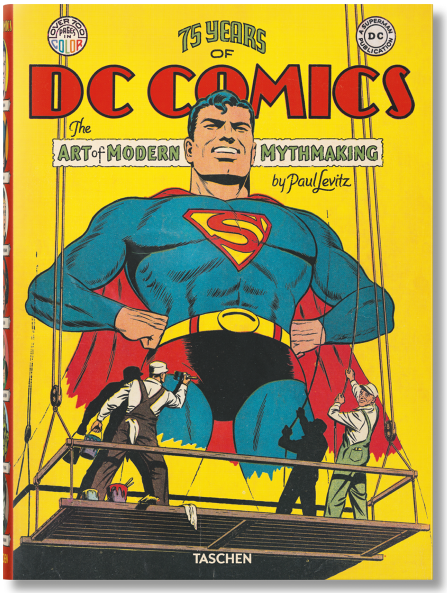


**Paul, Levitz**

Es un gran amante de los cómics; ha trabajado como editor de The Comic Reader y de la serie Batman entre otros; ha escrito más de 300 historias ?incluida una aplaudida temporada de Legión de Superhéroes? y ha sido directivo de DC Comics, terminando sus 35 años de carrera en la empresa como presidente y director editorial. Retomó la escritura en 2010 con una nueva serie de Legión y otros proyectos.

# 75 Years of DC Comics

Autor: Paul, Levitz

**Fantastic Price (FP)**

Taschen
ISBN: 978-3-8365-6550-9 / Tapa dura c/sobrecubierta en estuche / 720pp | 25 x 342 cm
Precio: $ 156.500,00

En 1935, el fundador de DC Comics, el mayor Malcolm Wheeler-Nicholson, publicó New Fun #1, el primer cómic compuesto íntegramente de material inédito, en un momento en el que los tebeos tan sólo contenían historietas descartadas por los periódicos. Lo que al principio eran consideradas publicaciones infantiles de usar y tirar iba camino de convertirse en la mitología de nuestro tiempo, la respuesta del siglo XX a Atlas o El Zorro.

Más de 40.000 cómics después, TASCHEN presenta el libro más completo sobre DC Comics. Más de 2.000 imágenes ?portadas e interiores, ilustraciones originales, fotografías, fotogramas de películas y coleccionables? reproducidas por medio de la tecnología más avanzada para dotar a las tramas, los personajes y sus creadores de una viveza que nunca antes se había visto. Paul Levitz, toda una institución en DC (donde trabajó durante 38 años), nos cuenta las historias detrás de los cómics. Sus profundos ensayos trazan la evolución de la empresa, desde su nacimiento como revista barata hasta su futuro en la era digital.

La edición original XL de 2010 de 75 Years of DC Comics se llevó el Premio de la Industria del Cómic Will Eisner 2011 al Mejor Libro del Año Relacionado con el Cómic. Esta nueva edición presenta todo el esplendor de DC en un formato más compacto.

La edición original XL de 2010 de 75 Years of DC Comics se llevó el Premio de la Industria del Cómic Will Eisner 2011 al Mejor Libro del Año Relacionado con el Cómic. Esta nueva edición presenta todo el esplendor de DC en un formato más compacto.