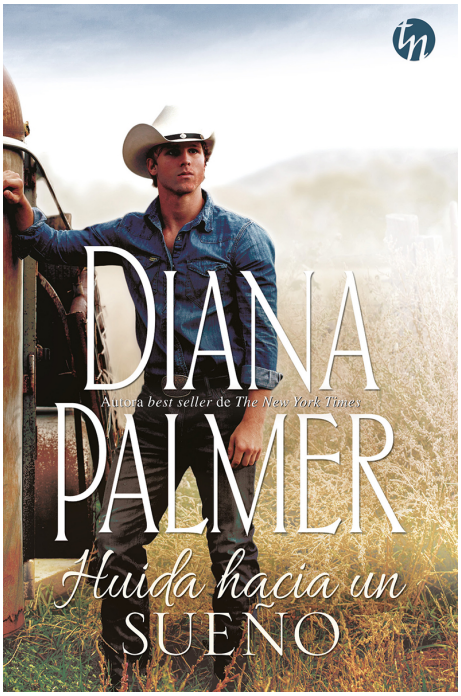

Diana, Palmer
Diana Palmer es el seudónimo de Susan Kyle (de soltera Susan Spaeth). Estudió Periodismo y tiene más de 16 años de experiencia en publicaciones tanto diarias como semanales. En 1979 comenzó a publicar novelas románticas y ahora trabaja para tres editoriales de Nueva York: MIRA, Silhouette Books (historias contemporáneas) y Fawcett Books (narraciones históricas). En 1995, Susan se graduó summa cum laude en Historia por la universidad de Piedmont, también ha cursado estudios de Arqueología y Español. Diana Palmer ha escrito más de 95 libros que han sido traducidos y publicados por todo el mundo. Entre los galardones que ha recibido destacan siete premios Waldenbooks, cuatro premios B. Dalton, dos Bookrak, todos ellos por sus ventas nacionales, un Lifetime Achievement Award de la revista Romantic Times Magazine, varios premios Affaire de Coeur y dos premios RWA.

Huida hacia un sueño

Autor: Diana, Palmer

Harlequin Ibérica, S.A.
ISBN: 978-84-1328-926-7 / Rústica / 304pp | 140 x 215 cm
Precio: $ 23.000,00

Ren Colter era el propietario de un rancho enorme en Wyoming, pero despreciaba su riqueza. Vivía encerrado en sí mismo desde que puso fin a su última relación, así que él fue el primer sorprendido cuando permitió que Meredith Grayling se quedara en su rancho. Se dijo que solo lo hacía para protegerla de un acosador, pero su instinto de macho alfa no tardó en entrar en acción. Lo último que quería Merrie era tener cerca a un hombre tan apuesto como Ren. Tenía demasiada experiencia y era demasiado atrayente para sus alterados nervios. Lo que de verdad necesitaba era alejarse de todo aquello. Pero ninguna mujer podía huir fácilmente del vaquero Colter.

Ren Colter era el propietario de un rancho enorme en Wyoming, pero despreciaba su riqueza. Vivía encerrado en sí mismo desde que puso fin a su última relación, así que él fue el primer sorprendido cuando permitió que Meredith Grayling se quedara en su rancho.