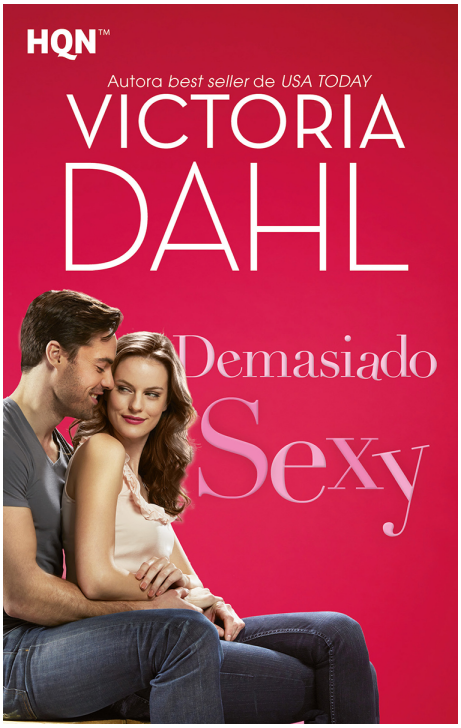

Victoria, Dahl
Vive con su familia en un pequeño pueblo en las montañas de Utah. Ha estado leyendo novelas románticas desde los doce años y comenzó su primer manuscrito a la edad de veinte años.
La música es una gran inspiración para ella, sobre todo cuando escribe novela contemporánea. Confiesa que tiene un miedo terrible a hablar en público.
Su primera novela publicada ganó el premio Golden Heart. Ese mismo año, Victoria decidió probar suerte en la escritura de una novela contemporánea y actualmente le gusta ir alternando del mundo sensual y dramático de romance histórico a la diversión de los contemporáneos.
Ha publicado más de diecisiete libros y novelas, entre ellas tres de los más vendidos según USA Today, y varios de sus libros han sido nominados para el prestigioso premio RITA.

riverside agency

Demasiado sexy

Autor: Victoria, Dahl

Harlequin Ibérica, S.A.
ISBN: 978-84-1348-660-4 / Rústica / 352pp | 120 x 190 cm
Precio: $ 15.000,00

Difícil de domar, pero fácil de amar? La exitosa carrera profesional de Charlie Allington estaba tambaleándose a causa de un escándalo que la había dejado sin salida. Ahora necesitaba un lugar en el que lamerse las heridas y planear su futuro. Trabajar en un hotel de su pueblo natal no era su sueño, pero había una ventaja en toda aquella situación: cierto chico sexy de la zona, que sabía cómo hacer que una chica se sintiera bienvenida. El vaquero Walker Pearce nunca hubiera esperado que la Charlie adulta fuera toda una tentación con unos vaqueros ajustados. Era inteligente y tenía éxito en su profesión, así que estaba fuera del alcance de un hombre como él. Pero Walker no estaba dispuesto a permitir que eso, ni sus secretos, interfirieran con la atracción que sentían ambos. Sin embargo, cuando la pasión se transformó en algo diferente, ¿la verdad sobre cada uno de ellos los separaría? o los uniría para siempre?

La exitosa carrera profesional de Charlie Allington estaba tambaleándose a causa de un escándalo que la había dejado sin salida. Ahora necesitaba un lugar en el que lamerse las heridas y planear su futuro. Trabajar en un hotel de su pueblo natal no era su sueño, pero había una ventaja en toda aquella situación: cierto chico sexy de la zona, que sabía cómo hacer que una chica se sintiera bienvenida.