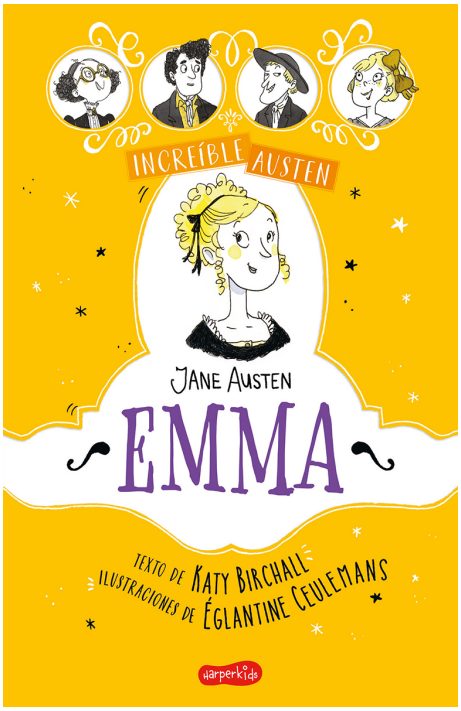

Katy, Birchall
Es autora de varias novelas para jóvenes, incluida la serie The It Girl. Katy está muy contenta de haber adaptado el clásico de Jane Austen: Emma, para la serie Increíble Austen. También ha escrito un libro de no ficción, Cómo ser una princesa: cuentos de hadas de la vida real para heroínas modernas.

Emma

Autor: Katy, Birchall
Ilustrador: Églantine, Ceulemans

HarperKids
ISBN: 978-84-18279-60-7 / Tapa dura / 244pp | 140 x 215 cm
Precio: $ 21.200,00

Cuando la joven Emma, hija del distinguido señor Woodhouse, tiene que decir adiós a su antigua y querida institutriz, decide ayudar a la humilde Harriet Smith. Su extracción humilde y su belleza hacen de ella una candidata perfecta para que Emma pueda entregarse a su ocupación favorita: arreglar la vida de los demás. Los intentos para que Harriet consiga un buen marido sufrirán, sin embargo, distintos reveses antes de alcanzar un final inesperado y feliz.

Cuando la joven Emma, hija del distinguido señor Woodhouse, tiene que decir adiós a su antigua y querida institutriz, decide ayudar a la humilde Harriet Smith. Su extracción humilde y su belleza hacen de ella una candidata perfecta para que Emma pueda entregarse a su ocupación favorita: arreglar la vida de los demás. Los intentos para que Harriet consiga un buen marido sufrirán, sin embargo, distintos reveses antes de alcanzar un final inesperado y feliz.