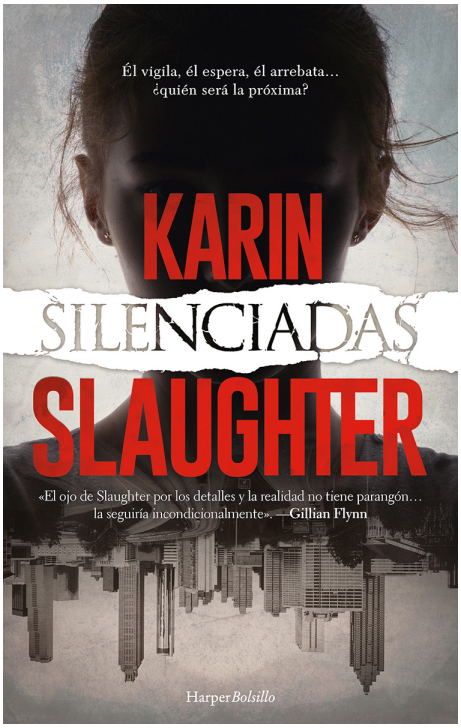

Karin, Slaughter
(Georgia; 6 de enero de 1971) es una escritora estadounidense de novela negra. Su primera obra, Ceguera (2001), se convirtió en un éxito internacional, fue publicada en más de 30 idiomas y estuvo en la lista de finalistas para el Premio Daga de Oro de la Asociación de Escritores de Serie Negra al "Mejor Debut de Thriller" del 2001. Ha vendido más de 30 millones de copias de sus libros y ha sido publicada en 32 idiomas. Fractured (2008), su segunda novela de las series Will Trent, debutó en el número uno en UK y Holanda y fue el número uno de la lista de ficción para adultos en Australia. Al mismo tiempo, Perseguidas se publicó en Alemania en el número uno. Slaughter nació en una pequeña localidad al sur de Georgia. Actualmente reside en Atlanta, es conocida por acuñar el término "investigoogling" en 2006. Actualmente, Slaughter colabora en el proyecto "Save the libraries" del que se beneficia la Biblioteca Pública del Condado de DeKalb. En 2009, Slaughter reunió a los personajes de sus

Silenciadas

Autor: Karin, Slaughter

Harper Bolsillo
ISBN: 978-84-18623-42-4 / Rústica / 608pp | 120 x 190 cm
Precio: $ 17.000,00

«El ojo de Slaughter por los detalles y la realidad no tiene parangón? la seguiría incondicionalmente». ? Gillian Flynn «Sus personajes, tramas y ritmo no tienen rival entre los demás escritores de thriller». MICHAEL CONNELLY

Will Trent se encuentra con una información perturbadora mientras investiga el asesinato de un prisionero durante un motín carcelario. Uno de los encarcelados asegura que es inocente del ataque brutal del que siempre fue el principal sospechoso. Insiste en que todo fue manipulado por un equipo de la policía corrupto, dirigido por Jeffrey Tolliver y que el verdadero culpable sigue en libertad: un asesino en serie que sistemáticamente ataca a mujeres a lo largo y ancho del estado de Georgia desde hace años.